General Packaging

Modell 459

Side Load Kartonpacker

FOCKE & CO

TOMORROW'S TECHNOLOGY TODAY

Bei dieser Anwendung werden die Produkte in einer Schwenkstation um 90° gedreht und dann in den aufgerichteten Karton eingeschoben.

Kartonzuschnitt in Aufricht- und Einschubstation.

Das Mundstück wird in den Karton eingeführt und dient als Produktschutz während des Einschubs der Ware.

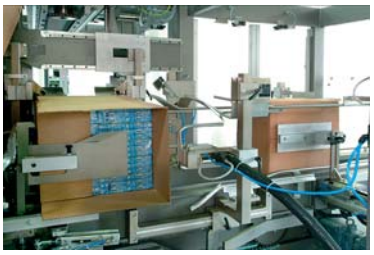

Kartonverschlussstation mit Heißleim und Pressstation.

Kompetenzen

Kartonpacker Modell 459, für verschiedenste Produkte:

- Nahrungsmittel
- Cerealien
- Hygieneartikel
- Papier & Tissue
- Pharmazeutika
- Kosmetika
- Süßwaren
- Tabak & Zigaretten

Design

Kartonaufrichtung, Befüllung, Verschluss und Produktzufuhr sind in den Hauptmaschinenrahmen integriert.

Arbeitsweise

Positive Kartonaufrichtung, auch bei wechselnden Kartonqualitäten.
Zwangsläufig gesteuerte Bewegungen und produktspezifische Oberflächenbeschichtungen garantieren die schonende Handhabung des Produkts.
Kartonverschluss mittels Heißleim oder Selbstklebeband.

Vorteile

Schnelle, werkzeuglose und somit einfache Formatwechsel garantieren ein Optimum an Flexibilität und Effizienz.
Höchste Zuverlässigkeit und Langlebigkeit durch erstklassige Focke Komponenten und ein strenges Qualitätsmanagement.

Optionen

Anbindung an weiteres Peripherie-Equipment für eine komplette End-Of-Line Verpackung, z.B.:

- Produktspeicher
- Folieneinschlagmaschinen
- Linienzuführung und -Aufteilung
- Kartonfördersysteme
- Palettierung

FOCKE & CO
Tomorrow's Technology Today

Technische Daten

Leistung

Bis zu 10 Kartons/Minute, abhängig von Produkt und Gruppierung

Formatbereich

	min.	max.
A	180 mm	620 mm
B	150 mm	380 mm
C	150 mm	620 mm

weitere Größen auf Anfrage

Steuerung

Siemens S7 300

Allen-Bradley CompactLogix

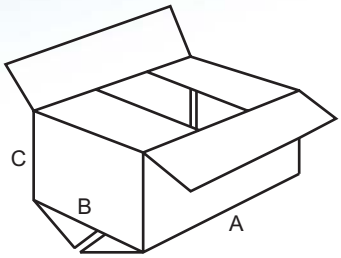

Gewicht der Maschine

ca. 3800 kg

Stromverbrauch

Maschine: 4 kW

Heißleim: bis zu 8 kW

Luftverbrauch

5 NL, 6 Bar, ½"-Anschluss

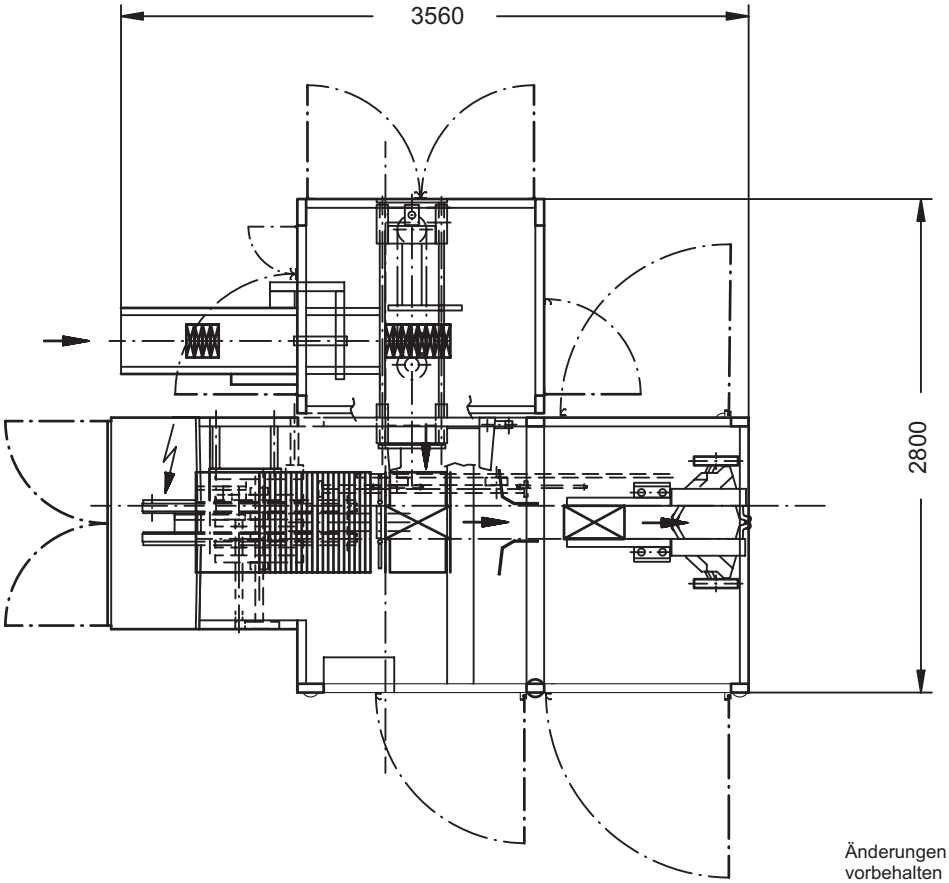

Änderungen vorbehalten

Technische Daten

Niederlassungen

HAUPTSITZ

Focke & Co. (GmbH & Co. KG)
Siemensstraße 10
D-27283 Verden
(Postfach 1369, D-27263 Verden)
Tel. +49 4231 - 891 0
Fax. +49 4231 - 5061
Internet: www.focke.biz

DEUTSCHLAND
INTERNATIONAL SALES

Focke & Co. (GmbH & Co. KG)
General Packaging Division
FOPAC Maschinenbau GmbH
Industriestraße
D-26676 Barssel
Tel. +49 4499 - 82 0
Fax. +49 4499 - 82182
E-mail: sales_gp@focke.de
Internet: www.focke.biz / www.fopac.com

GB & IRLAND

RBK Machinery Sales
106 Westone Avenue
Northampton
NN3 3JQ
United Kingdom
Tel. +44 1604 408195
Mobile +44 7778 024740
E-mail: rbkmachinery@btinternet.com

BENELUX

Arca Pack
Absalon 8
1906 JA Limmen / Netherlands
Tel. +31-72 5020402
Fax. +31-72 5020402
E-mail: gliefting@arcapack.nl

SPANIEN

Simon y Luque S.L.
Berlin, 3-Portal 4 / Bajo B
Pozuelo de Alarcon
E-28224 Madrid
Tel. +34 91 - 709 0487
Fax. +34 91 - 709 0465
E-mail: simonluqcs@telefonica.net

SÜDAMERIKA

Focke do Brasil Ltda.
Av. Carlos Gomes, 141
7° Andar – Conj. 707
Bairro Auxiladora
Porto Alegre, RS
CEP 90480 - 003
Tel. +55 51 - 3328 6551
Fax. +55 51 - 3328 6553
E-mail:
marcello.fogaca@focke.com.br

NORDAMERIKA

Focke & Co., Inc.
5730 Millstream Road
Whitsett , N.C. 27377
Tel. +1 336 - 449 7200
Fax. +1 336 - 449 5444
E-mail: sales@fockegso.com

RUSSLAND

Focke & Co., Moscow
Ul. Skakovaja, 9 - 224
125040 Moscow/Russia
Tel. +7 095-945.2743
Fax. +7 095-945.2677
E-mail: Fockemos@ktv.ru

Hauptsitz - Verden

Verden Finkenberg

Barßel

ASIEN

Focke (Hong Kong) Ltd.
Unit B. 7 Floor
Shell Industrial Building
12 Lee Chung Street
Chai Wan, Hong Kong
Tel. +852 2897 6260
Fax. +852 2897 4720
E-mail: fockehk@netvigator.com

Focke (Singapore) Pte. Ltd.
No. 3 Toh Tuck Link
#02-02 German Districentre
Singapore 596228
Tel. +65 6468 - 9227
Fax. +65 6468 - 9557
E-mail:
fockesingapore@focke.com.sg

FRANKREICH

involtec Sarl
7, Chemin du Gué du Thiou
77390 CHAUMES EN BRIE
Tel. +33 164 062 572
Fax. +33 164 160 461
E-mail: involtec@numericable.fr

www.focke.biz
www.fopac.com

Berlin

Greensboro

459D510KA